TAMAM
QUALITY ENGINEERING
تمـــــام الجـــــودة الهنـــدسية



حيـــــث تلتقـــــي الجـــــودة بالإبـــــــداع

COMPANY PROFILE 2027

DESIGN | ARCHITECTURE | CONSTRUCTION

من نحن

تمام الجودة الهندسية

تمام الجودة الهندسية شركة هندسية سعودية مقرها جدة، تقدم حلولاً هندسية ومعمارية تجمع بين الرؤية الإبداعية والدقة الفنية، لتلبية متطلبات المشروعات السكنية والتجارية والإدارية بكفاءة واحترافية.

ومن خلال منظومة متكاملة تضم ArchiDot Studio المتخصصة في التصميم، وهمات الإبداع للمقاولات المتخصصة في البناء والتنفيذ، نربط بين الفكرة والتصميم والواقع، لنقدم حلولاً مترابطة تراعي طبيعة كل مشروع واحتياجاته، من خلال نهج يرتكز على الجودة، والاهتمام بالتفاصيل، وفهم تطلعات العميل.

About Us

TAMAM QUALITY ENGINEERING

Tamam Quality Engineering is a Saudi engineering firm based in Jeddah, delivering engineering and architectural solutions that combine creative vision with technical precision to meet the needs of residential, commercial, and administrative projects with efficiency and professionalism.

Through an integrated ecosystem that includes ArchiDot Studio, specializing in design, and Hamat Al-Ebdaa Contracting, specializing in construction and execution, we bridge the gap between concept, design, and reality.

Our approach delivers cohesive solutions tailored to each project's nature and requirements, with a strong focus on quality, attention to detail, and understanding our clients' aspirations.

35+
Employee

250+
Project



VISION & MISSION | الرؤيـة والرسـالة

Our Vision

To establish Tamam Quality Engineering as a leading and trusted company in engineering services, design, and construction in Saudi Arabia by expanding our project portfolio, strengthening our market presence, and delivering integrated solutions that align with the development of the real estate and urban sectors and the objectives of Saudi Vision 2030.

رؤيتنا

أن تصبـح تمـام الجـودة الهندسـية مـن الشركات الرائـدة والموثوقـة في قطـاع الخدمـات الهندسـية والتصميـم والبنـاء في المملكـة العربيـة السـعودية، مـن خلال توسـيع نطـاق مشروعاتنـا، وتعزيـز حضورنـا في السـوق، وتقديـم حلـول متكاملـة تواكـب تطـور القطـاع العقـاري والعمـراني ومستهدفات رؤية المملكة 2030.

Our Mission

To transform our clients' needs and ideas into innovative, practical engineering and architectural solutions by combining engineering creativity, technical quality, and professional commitment.

رسالتنا

تحويـل احتياجـات عملائنـا وأفكارهـم إلى حلـول هندسـية ومعماريـة مبتكـرة وعمليـة، مـن خلال الجمـع بين الإبـداع الهندسي، والجودة الفنية، والالتزام المهني.

OUR CORE VALUES | قيمنـــا الأسـاسية

Quality - الجودة
تقديم مخرجات بمعايير عالية
Delivering high-standard outcomes

Innovation - الابتكار
تطوير حلول إبداعية وعملية
Developing creative and practical solutions

Attention to Detail - الاهتمام بالتفاصيل
ضمان الدقة في كل مرحلة
Ensuring precision at every stage

Credibility - المصداقية
بناء الثقة والالتزام بالوعود
Building trust and honoring commitments

Transparency - الشفافية
وضـــوح التواصـــل والتوقعـــات
Maintaining clear communication and expectations

Responsibility - المسؤولية
الالتزام المهني في جميع الأعمال
Upholding professional standards in all our work

الالتـزام باحتياجـات العميـل Client Commitment
تلبية احتياجاته وتطلعاته
Meeting our clients' needs and aspirations.

منهجية عملنا

تعتمد تمام الجودة الهندسية على منهجية عمل متكاملة تربط بين الأستشارات الهندسية، والتصميم المعماري والداخلي، واعمال التنفيذ. نضع احتياجات عملائنا والجودة الفنية والاهتمام بالتفاصيل في صميم كل مرحلة، لنقدم حلولاً متناسقة تحوّل الأفكار إلى واقع عملي.

OUR APPROACH

Tamam Quality Engineering follows an integrated approach that connects engineering consultancy, architectural and interior design, and construction and project execution . We place our clients' needs, technical quality, and attention to detail at the heart of every stage, delivering cohesive solutions that turn ideas into practical outcomes.



من الفكرة إلى الواقع نتبع خمس مراحل

From Concept to Reality, Our Approach Follows Five Key Stages

Understanding Client Needs - فهم احتياجات العميل

تحديد متطلبات المشروع وأهدافه وتطلعات العميل

Identifying project requirements, goals, and client expectations

Engineering & Design Solutions - التصميم والحلول الهندسية

تطوير حلول مدروسة تجمع بين الإبداع والوظيفة العملية

Developing well-planned solutions that combine creativity with functionality

Planning & Coordination - التخطيط والتنسيق

مواءمة متطلبات التصميم مع طبيعة المشروع واحتياجات التنفيذ

Aligning design requirements with the project's nature and execution needs

Quality & Precision - الجودة والدقة

الالتزام بالمعايير الفنية والاهتمام بالتفاصيل في مختلف مراحل العمل

Maintaining technical standards and attention to detail throughout every stage

Execution & Delivery - التنفيذ والتسليم

تحويل التصورات المعتمدة إلى واقع ملموس باحترافية والتزام

Transforming approved concepts into reality with professionalism and commitment

Meet Our Team | تعرّف على فريقنا

Our team brings together experienced architects, interior designers, and skilled professionals with a shared commitment to design excellence. By combining creative vision with technical expertise, we work collaboratively to create functional, well-designed spaces that reflect each project's needs, with a focus on quality, precision, and attention to detail.

يجمع فريقنا بين خبرات المهندسين المعماريين ومصممي الديكور الداخلي والمتخصصين في مجالات متنوعة، انطلاقًا من شغف مشترك بالتميز في التصميم. ومن خلال الدمج بين الرؤية الإبداعية والخبرة الفنية، نعمل بروح الفريق على ابتكار مساحات تجمع بين الوظيفة العملية وجمال التصميم، وتلبي متطلبات كل مشروع، مع التركيز على الجودة والدقة والاهتمام بأدق التفاصيل.

Eng. Ahmad Makhrashi

General Manager



Dr. Eng. Mohamed Abdelfattah

Executive Director



Eng.Abdulrahman Jan

Structural Engineering Department



Eng. Hesham Zagzoq

Safety Engineering Department



Eng.Haneen Mohamed

Architecture & Design Department

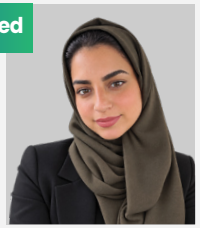

Prof. Hamad Al-Tareef

Board Member



Eng. Wajdy Kauther

Board Member



Dr. Habib Kauther

Board Member



Chairman of the Board | كلمة الرئيس التنفيذي

في تمام الجودة الهندسية، نؤمن بأن التميز الهندسي يبدأ من الالتزام بأعلى معايير الجودة والدقة، ويتحقق من خلال التخطيط السليم، والخبرة، والعمل بروح المسؤولية.

نسعى إلى تقديم حلول هندسية موثوقة تجمع بين الكفاءة والابتكار، وتلبي تطلعات عملائنا، وتساهم في بناء مشاريع مستدامة وفق أفضل الممارسات المهنية.

نواصل العمل برؤية واضحة نحو مستقبل تكون فيه الجودة أساس كل إنجاز، والثقة شراكة مستمرة، والتميز معيارًا لكل ما نقدمه.

At TAMAM Quality Engineering, we believe that engineering excellence begins with a commitment to the highest standards of quality and precision, driven by sound planning, expertise, and a strong sense of responsibility.

We strive to deliver reliable engineering solutions that combine efficiency and innovation, meet our clients' expectations, and contribute to sustainable projects through professional best practices.

With a clear vision for the future, we remain committed to making quality the foundation of every achievement, trust the core of every partnership, and excellence the standard of everything we deliver.



Dr. Eng. Mohamed Abdelfattah
EXECUTIVE DIRECTOR - TAMAM QUALITY ENGINEERING


حلـول متكاملة
من الفكرة إلى الواقع
TAMAM
QUALITY ENGINEERING
تمـــــام الجـــــودة الهنـــدسية

INTEGRATED SOLUTIONS FROM CONCEPT TO REALITY





خدماتنا

تقـدم تمـام الجـودة الهندسـية حلـولاً هندسـية وتصميميـة متكاملـة تجمـع بين الـخبرة الفنيـة، والإبـداع، والاهـتمام بالتفاصيـل، لتلبيـة احتياجـات المشروعات السكنية والتجارية والإدارية.

OUR SERVICES

Tamam Quality Engineering provides integrated engineering and design solutions to meet the needs of residential, commercial, and administrative projects.



إعداد التصورات ثلاثية الأبعاد والرندرات الواقعية

3D Visualization and Realistic Rendering



إعداد المخططات التنفيذية والتفصيلية

Preparation of Construction and Detailed Drawings



تصميم الواجهات وتطوير الهوية المعمارية للمباني

Façade Design and Architectural Identity Development

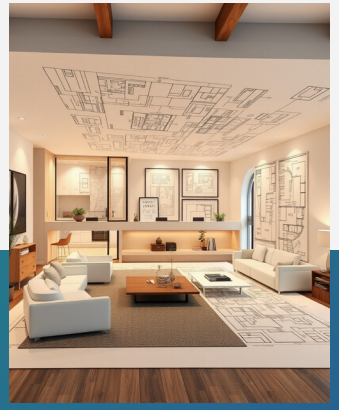

التصميم الداخلي وتخطيط المساحات

Interior Design and Space Planning



التصميم المعماري للمشروعات السكنية والتجارية والإدارية

Architectural Design for residential, commercial, and administrative projects

ومـن خلال منهجيتنـا المتكاملـة، نربـط بين التصميـم والخدمـات الهندسـية والتنفيـذ، لنقـدم حلـولاً متناسـقة تلبـي احتياجـات عملائنـا وتحقـق أهـداف مشروعاتهم.

Through our integrated approach, we connect design, engineering services, and construction to deliver solutions aligned with our clients' needs and project objectives.



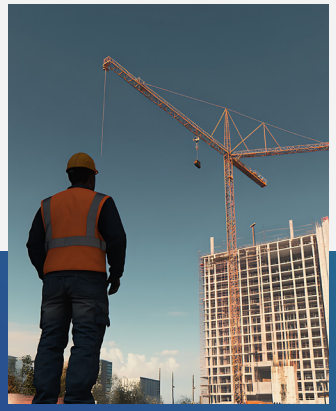

أعمال البناء والتشطيبات والتنفيذ من خلال هامات الإبداع للمقاولات

Construction, Finishing, and Execution through Hamat Al-Ebdaa Contracting



الإشراف والمتابعة الهندسية بحسب نطاق التعاقد

Engineering Supervision and Follow-Up according to the agreed scope of work



حصر الكميات وإعداد جداول الأعمال والتكلفة

Quantity Take-Offs and Cost Estimates



الزيارات الميدانية والتقارير الهندسية والفنية

Site Visits and Technical Reports



دراسة إعادة تأهيل وتطوير المباني القائمة

Assessment and Renovation Studies for Existing Buildings

أبـــرز مشروعاتنـــا
OUR PORTFOLIO

Our portfolio reflects our commitment to engineering excellence, thoughtful design, and quality execution across residential, commercial, and administrative projects.

Each project represents our approach to combining functionality, aesthetics, and technical precision to deliver solutions tailored to the client's vision and project requirements.

تعكـس مشروعاتنـا التزامنـا بالتميـز الهنـدسي، والتصميـم المـدروس، وجـودة التنفيـذ في مختلـف المشروعـات السـكنية والتجارية والإدارية.

ويجسّـد كل مشروع منهجيتنـا في تحقيـق التـوازن بين الوظيفـة العمليـة، وجماليـات التصميـم، والدقـة الفنيـة، لتقديـم حلـول تتوافـق مـع رؤيـة عملائنـا ومتطلبـات مشروعاتهم.

مـركـــــز مكـــــاتب إداريـــــة
ADMINISTRATIVE OFFICE CENTER

Al Wisal Building, Next to Al Madinah Tower, Jeddah, Saudi Arabia
مبنـي الوصـال بجوار بـرج المدينـة، جـدة، المملكة العربية السـعودية

2025

Project Summary | ملخص المشروع

تصميـم داخلي للمقـر الرئـيسي لشركـة مقـاولات، يجمـع بين الحداثـة والاحترافية والوظيفية، ويعكس هوية الشركة وقيمها.

يركـز التصميـم على التخطيـط الفعّـال للمسـاحات، واسـتخدام الخامـات الراقيـة، وخلـق بيئـة عمـل مؤسسـية ترحيبيـة تعـزز الإنتاجيـة وتترك انطباعًا مميزًا لدى العملاء.

Interior design of a contracting company's headquarters, creating a modern, professional, and functional workspace that reflects the company's identity and values.

The design focuses on efficient space planning, refined materials, and a welcoming corporate atmosphere that enhances productivity and leaves a lasting impression on clients.













الفكرة التصميمية | Design Concept

تركـز الفكـرة التصميميـة على إنشـاء مسـاحة عمـل عصريــة وراقيــة تعكــس قــوة شركــة المقــاولات ومصداقيتها واحترافيتها.

ومـن خلال العنـاصر المعماريــة البــارزة، والخامــات الراقيـة، والاهـتمام بالتفاصيـل المدروسـة، يحقـق التصميــم توازنًــا بين الوظيفــة العمليــة والهويــة المؤسسية المميزة.

The design concept focuses on creating a sophisticated and contemporary workspace that reflects the strength, reliability, and professionalism of the contracting company.

Through bold architectural elements, refined materials, and thoughtful detailing, the space balances functionality with a distinctive corporate identity.

وحـــدات سكـــنية فاخـــرة

LUXURY RESIDENTIAL UNITS

Al Farsi, Jeddah Corniche, Saudi Arabia
الفارسي كورنيش جدة، المملكة العربية السعودية

2026

Project Summary | ملخص المشروع

شـقة عائليـة بطابـع عصري ولمسـات زخرفيـة تقليديـة هادئـة، صُممـت مع التركيز على حلول التخزين الذكية والتخطيط الفعّال للمساحات.

ونظـرًا لوقـوع الشـقة داخـل مبنـى قديـم يفتقـر إلى المخططـات الأصليـة ويحتـوي على جـدران غير منتظمـة، قـام الفريـق بمعاينـة المسـاحة وتوثيقهـا بدقـة لتخطيـط كل جـزء بعنايـة، وإنشـاء منـزل عـملي وأنيـق ضمن ميزانية مدروسة.

A contemporary family apartment with subtle traditional pattern accents, designed around smart storage and efficient space planning.

In an older building with no existing drawings and irregular walls, the team surveyed and documented the space to plan every area carefully, creating a functional, refined home within a considered budget.







Design Concept

This apartment interior was designed for a family who wanted a home that is both functional and warm.

The design follows a contemporary language, softened with subtle traditional patterns and detailing that add character and cultural depth. The spaces are carefully planned to maximize storage and everyday usability through smart, space-efficient solutions, all delivered within a considered budget, without compromising on quality or aesthetics.

الفكرة التصميمية

صُمم الديكور الداخلي لهذه الشقة لعائلة تبحث عن منزل يجمع بين العملية والأجواء الدافئة.

يعتمد التصميم على أسلوب عصري تخفف من حدّته نقوش وتفاصيل تقليدية هادئة تضيف طابعًا مميزًا وعمقًا ثقافيًا للمساحة. وقد جرى تخطيط الفراغات بعناية لتعظيم مساحات التخزين وتعزيز سهولة الاستخدام اليومي، من خلال حلول ذكية وفعّالة في استغلال المساحات، مع الالتزام بميزانية مدروسة دون المساس بالجودة أو الجماليات.













سلسة فروع هاتريك ستور

HATTRICK SPORTSWEAR STORES

Saudi Arabia
المملكة العربية السعودية

2026

ملخص المشروع | Project Summary

تصميم داخلي وتجهيز الفروع في مختلف مدن المملكة العربية السعودية، وفق هوية تصميمية موحدة تعزز اتساق العلامة التجارية عبر الفروع.

تم الانتهاء من تنفيذ وافتتاح الفرع الأول في مكة المكرمة، مع تصميم أكثر من خمسة فروع إضافية جاهزة للتنفيذ.

Interior design and fit-out for Hattrick sportswear retail branches across Saudi Arabia, following a unified design language that maintains brand consistency across locations. The first branch in Makkah has been completed and opened, with more than five additional branches designed and ready for execution.

Design Concept

The concept is a sporty, industrial interior that reflects Hattrick's brand identity and colour palette.

The mood is energetic and modern, built on a controlled mix of materials and finishes. Chrome and grey-finish display areas set the character of the shop floor, and a sculptural one-finish reception desk with organic lines gives each store a memorable focal point.

The same concept, mood and colour palette are repeated in every branch, so customers recognise the brand wherever they shop.

الفكرة التصميمية

تعتمد الفكرة التصميمية على أسلوب داخلي رياضي بطابع صناعي يعكس هوية علامة هاتريك التجارية ولوحة ألوانها. يتميز التصميم بأجواء عصرية وحيوية، من خلال مزيج مدروس من الخامات والتشطيبات.

وتضفي مناطق العرض ذات اللمسات الكرومية والرمادية طابعًا مميزًا على مساحة المتجر، بينما يشكل مكتب الاستقبال بتصميمه النحتي وخطوطه الانسيابية نقطة جذب بصرية مميزة في كل فرع.

ويتم تطبيق الفكرة التصميمية والأجواء ولوحة الألوان نفسها في جميع الفروع، لضمان سهولة التعرف على العلامة التجارية وتقديم تجربة متناسقة للعملاء أينما تسوقوا.



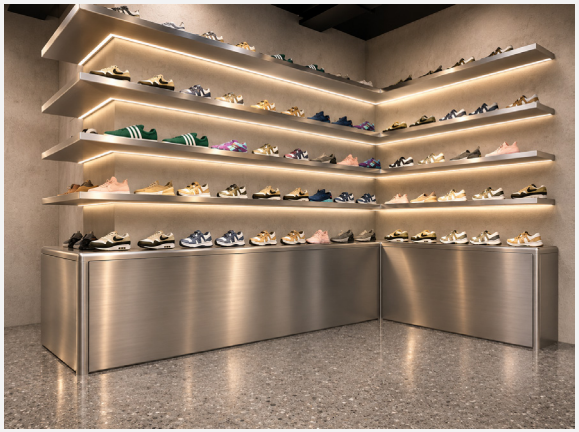

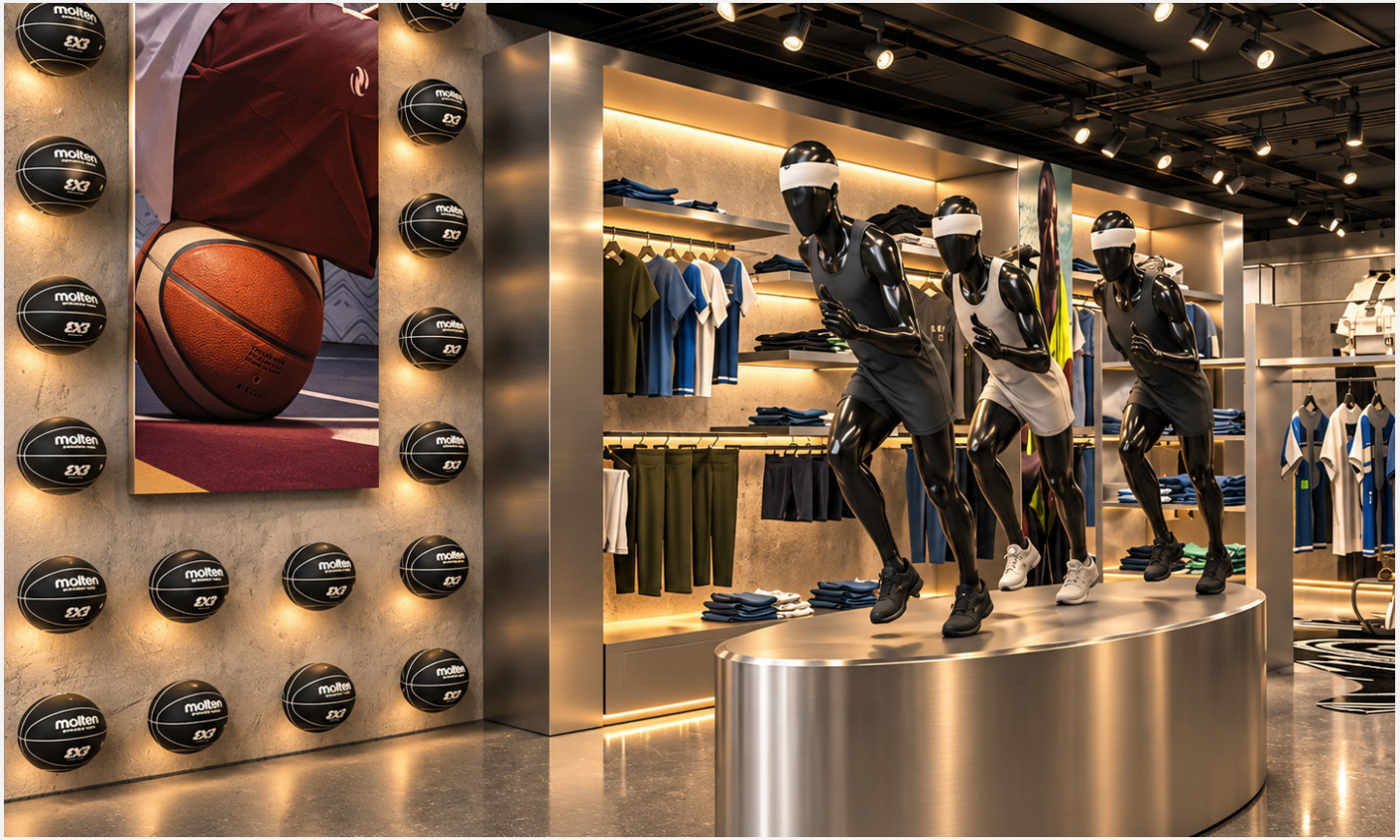

المركز الرئيسي لمطور عقاري

REAL ESTATE DEVELOPER HEADQUARTERS

Jeddah, Al Shati District, Saudi Arabia
جـدة، حـي الشـاطئ، المملكـة العربيـة السـعودية

2026

ملخص المشروع | Project Summary

إعـادة توظيـف فـيلا سـكنية وتحويلهـا إلى مقـر اداري و تجـاري متكامـل، من خلال تصميم داخلي مدروس وتطوير الواجهة الخارجية.

شـمل المشروع تخصيـص الـدور الأرضي لصالـة عـرض، والـدور الأول للمكاتـب، والـدور الثـاني للإدارة العليـا، بمـا يحقـق توزيعًـا وظيفيًـا للمساحات ويمنح المبنى طابعًا مؤسسيًا احترافيًا.

The project involved transforming a residential villa into a professional administrative and commercial space through interior design and exterior façade upgrades.

The ground floor was allocated for a showroom, the first floor for offices, and the second floor for management offices, creating a functional layout suited to the building's new purpose.















الفكرة التصميمية | Design Concept

يعتمد التصميم الداخلي على أسلوب يجمع بين الطابع الكلاسيكي والعصري (Modern Classic)، مع استخدام لمسات من الخشب الداكن لإضفاء طابع رسمي وهيبة على المساحات.

ترتكز لوحة الخامات على الحجر والخشب والزجاج حيث يمنح الحجر إحساسًا بالقوة والثبات، بينما يضيف الخشب الداكن الدفء والفخامة، ويساهم الزجاج في الحفاظ على الإضاءة الطبيعية والشعور بالاتساع والانفتاح.

أما الواجهة الخارجية، فقد تم تطويرها باستخدام كسوات حجر الترافرتين (Travertine) وعناصر معمارية حديثة أخرى، للتخلص من المظهر السكني التقليدي ومنح المبنى هوية تجارية أنيقة واحترافية تتناغم مع التصميم الداخلي.

The interior follows a modern classic style, with dark wooden accents that give the spaces a serious, authoritative character.

The palette is stone, wood and glass.

Stone adds weight and permanence, dark timber adds warmth and prestige, and glass keeps the spaces bright and open.

On the exterior, travertine cladding and other new elements replace the plain residential look and give the facade a polished commercial identity that matches the interior.





فـــــلل سكـــــــــنـيـة
RESIDENTIAL VILLAS

Al Rehab District, Jeddah, Saudi Arabia
حـي الرحـاب، جـدة، المملكـة العربيـة السـعودية

2026

ملخص المشروع | Project Summary

تصميـم داخلي لشـقة سـكنية تقـع في الطابـق العلـوي (الـروف)، مخصصـة لعائلـة مكونـة مـن خمسـة أفـراد، مـع تـوفير بيئـة معيشـية تجمع بين الدفء والأناقة والعملية.

يمـزج التصميـم بين الطابـع الـعصري والعنـاصر الكلاسـيكية في بعـض المسـاحات المختـارة، لتحقيـق تـوازن بين الفخامـة الخالـدة والراحـة المعاصرة، مع مراعاة أسلوب حياة العائلة واحتياجات كل فرد فيها.

Interior design of a rooftop apartment for a family of five, creating a warm, elegant, and functional living environment.

The design blends modern aesthetics with classic elements in selected spaces, balancing timeless sophistication with contemporary comfort while reflecting the family's lifestyle and individual needs.

Design Concept

The concept embraces a harmonious blend of modern simplicity and timeless classic elegance, creating a warm, sophisticated, and inviting family home.

Refined materials, subtle classical details, and contemporary finishes are thoughtfully combined to give each space a unique character while maintaining a cohesive design identity.

الفكرة التصميمية

تعتمد الفكرة التصميمية على مزيج متناغم يجمع بين البساطة العصرية والأناقة الكلاسيكية الخالدة، بهدف خلق منزل عائلي دافئ وأنيق ومريح.

تم اختيار الخامات بعناية، مع توظيف التفاصيل الكلاسيكية الهادئة والتشطيبات العصرية بأسلوب متوازن، لمنح كل مساحة طابعًا مميزًا يعكس وظيفتها، مع الحفاظ على هوية تصميمية متكاملة ومتناغمة في جميع أنحاء الشقة.













فـــــلل سكـــــــــنـيـة
RESIDENTIAL VILLAS

Saudi Arabia, Al Basateen, Jeddah
حي البساتين، جدة،المملكة العربية السعودية

2025

ملخص المشروع | Project Summary

تجديـد وإعـادة تصميـم المبنـى معماريًـا وداخليًـا، مـع إعـادة تخطيـط المسـاحات وتطويـر التصميـم، والتنسـيق لاختيـار الأثـاث والخامـات والتشـطيبات والديكـورات، لـضمان تكامـل عنـاصر التصميـم وسلاسـة التنفيذ.

Comprehensive architectural and interior renovation of an existing property, including space planning, design development, and coordination of furniture, materials, finishes, and accessories to achieve a cohesive design and seamless execution.

Design Concept

The design concept aims to create a welcoming, luxurious, and distinctive environment that blends timeless elegance with modern sophistication, featuring refined materials, thoughtful details, and a unique character that elevates the overall experience.

الفكرة التصميمية

تهـدف الفكـرة التصميميـة إلى خلـق بيئـة ترحيبيـة وفاخـرة ومتميـزة تجمـع بين الأناقـة الكلاسـيكية الخالـدة والرقـي الـعصري، مـع اسـتخدام خامـات راقيـة وتفاصيـل مدروسة وطابع فريد يعزز من التجربة العامة للمكان.















شركـــــة تطـــــــوير عقـــــاري

REAL ESTATE DEVELOPMENT COMPANY

Al Salama, Jeddah, Saudi Arabia
حي السلامة، جدة، المملكة العربية السعودية

2025

ملخص المشروع | Project Summary

تصميـم داخلي يجمـع بين الفخامـة العصريـة والرقـي الكلاسـيكي، بخامـات راقيـة وتفاصيـل معماريـة مدروسـة تعكـس هويـة الشركـة ومكانتها، وتترك انطباعًا مميزًا لدى العملاء والزوار.

Interior design that blends contemporary luxury with classic elegance, featuring refined materials and carefully crafted architectural details that reflect the company's identity and prestige, leaving a lasting impression on clients and visitors.

Design Concept

The concept embraces a harmonious blend of modern simplicity and timeless classic elegance, creating a warm, sophisticated, and inviting lobby area.

الفكرة التصميمية

تعتمـد الفكـرة التصميميـة على المـزج المتناغـم بين البسـاطة العصريـة والأناقـة الكلاسـيكية الخالـدة، لخلـق مسـاحة اسـتقبال (لـوبي) دافئـة وراقيـة وجذابـة، تمنـح الزوار إحساسًا بالترحيب وتعكس طابعًا مميزًا من الفخامة والرقي.





التصميـــم و الرسومـــات التنفيذية لمبنى الدفـــاع المـدني في مكـــة المكـــرمة

ARCHITECTURAL DESIGN & CONSTRUCTION DRAWINGS FOR THE CIVIL DEFENSE BUILDING IN MAKKAH

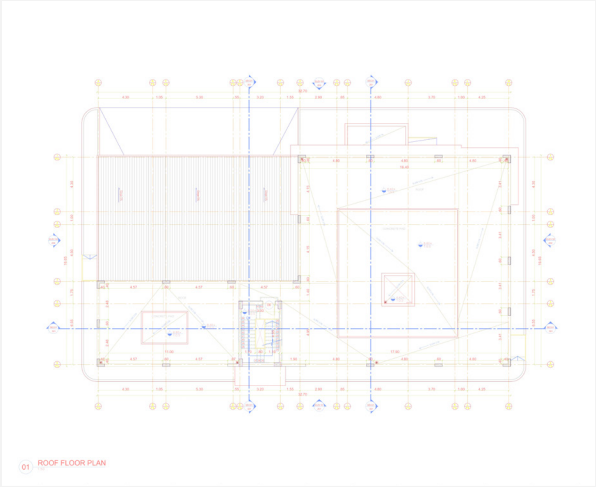

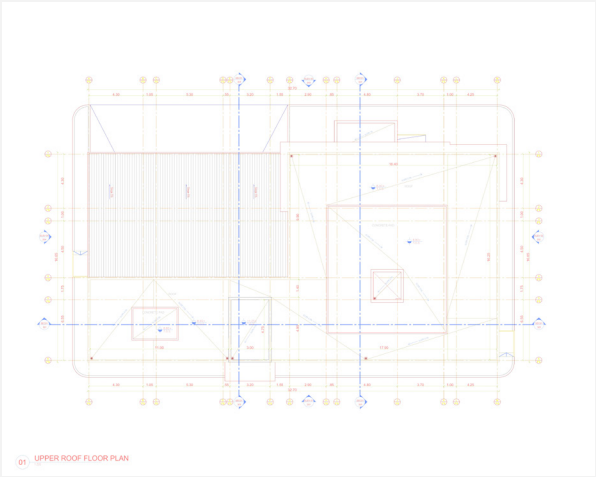

ملخص المشروع | Project Summary

تصميـم مبنـى الدفـاع المـدني بمكـة المكرمـة وإعـداد الرسـومات الهندسـية والتنفيذيـة اللازمـة للـمشروع، مـع مراعـاة المتطلبـات الوظيفيـة والمعماريـة، وتكامـل العنـاصر والتفاصيـل الفنيـة بمـا يدعم دقة التصميم وجاهزيته للتنفيذ.

Architectural design and preparation of engineering and construction drawings for the Civil Defense Building in Makkah, with consideration of architectural and functional requirements. The project focuses on integrating design elements and technical details to ensure design accuracy and readiness for execution.

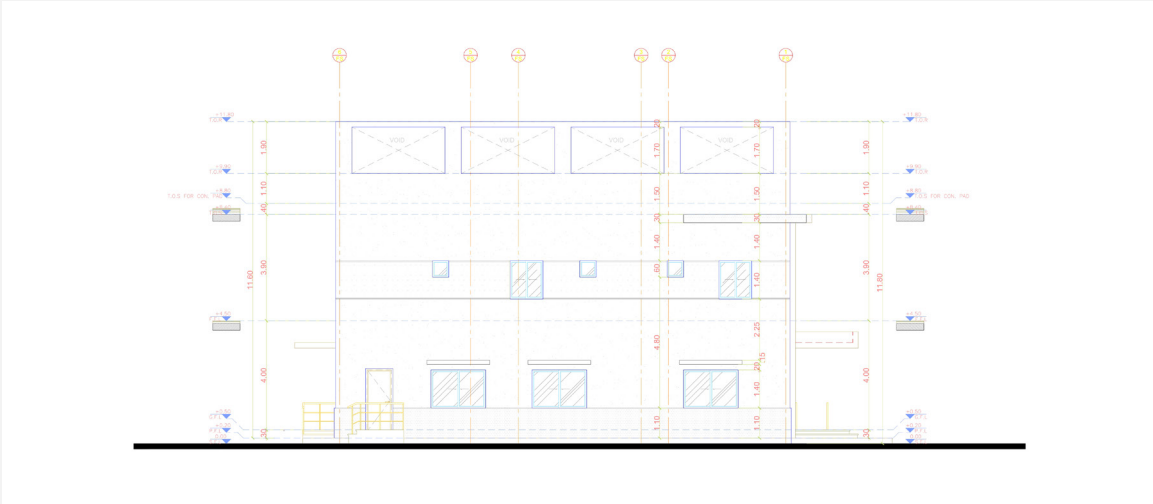

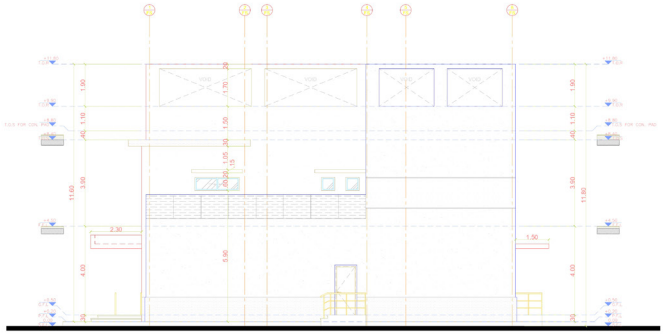

01 ELEVATION 04

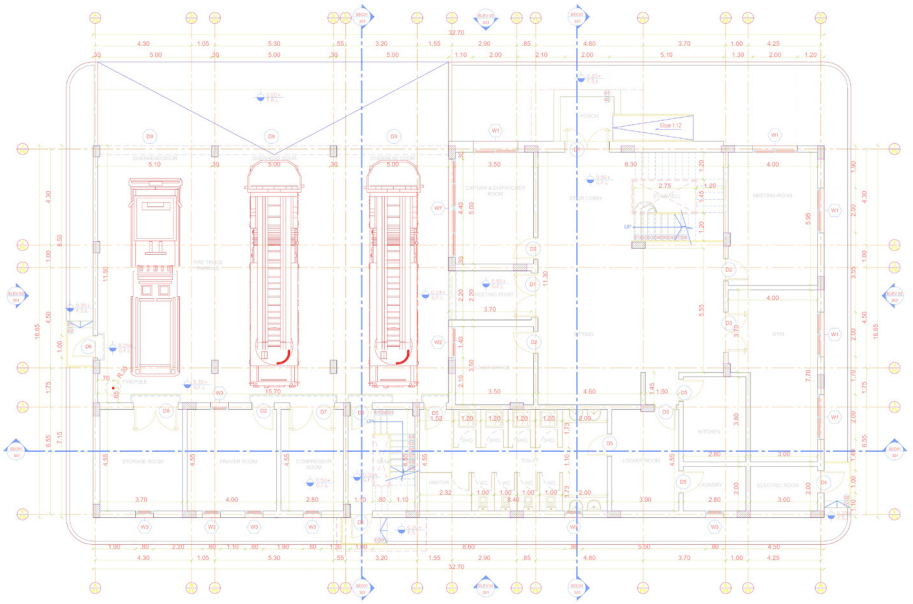

01 GROUND FLOOR PLAN

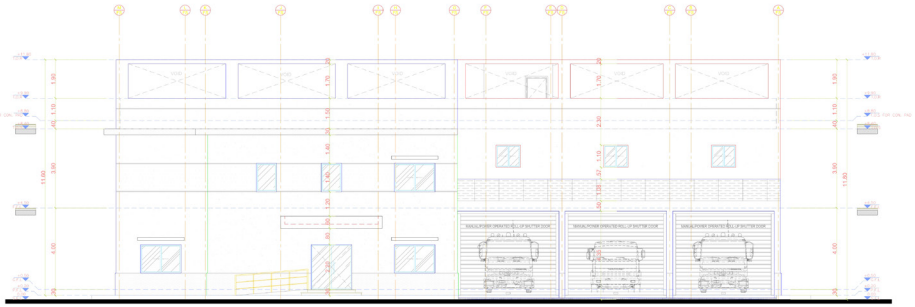

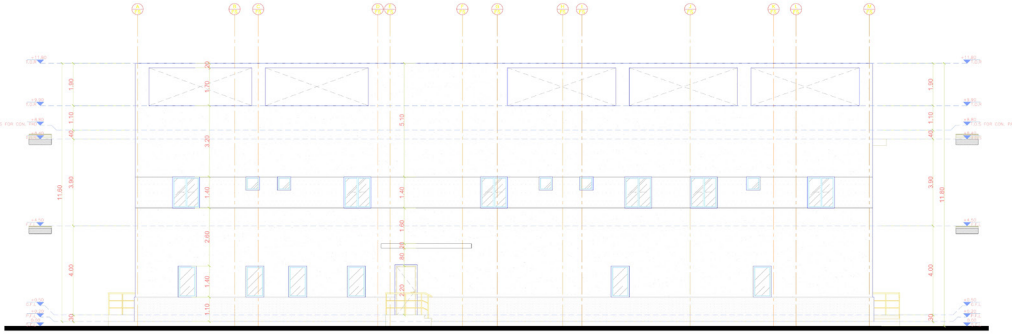

Design Concept

The engineering approach focuses on integrating functional requirements with architectural solutions through careful study of the building's composition, spatial organization, and various design elements. Technical details are developed to ensure design clarity, functional efficiency, and coordination across all project components.

الفكرة التصميمية

يرتكـز التوجـه الهنـدسي على تحقيـق التكامـل بين المتطلبـات الوظيفيـة والحلـول المعماريـة، مـن خلال دراسـة تكويـن المبنـى وتنظيـم المسـاحات والعنـاصر المختلفـة، وتطويـر التفاصيـل الفنيـة بمـا يضمـن وضـوح التصميـم، وكفـاءة الاسـتخدام، والترابـط بين مختلف مكونات المشروع.

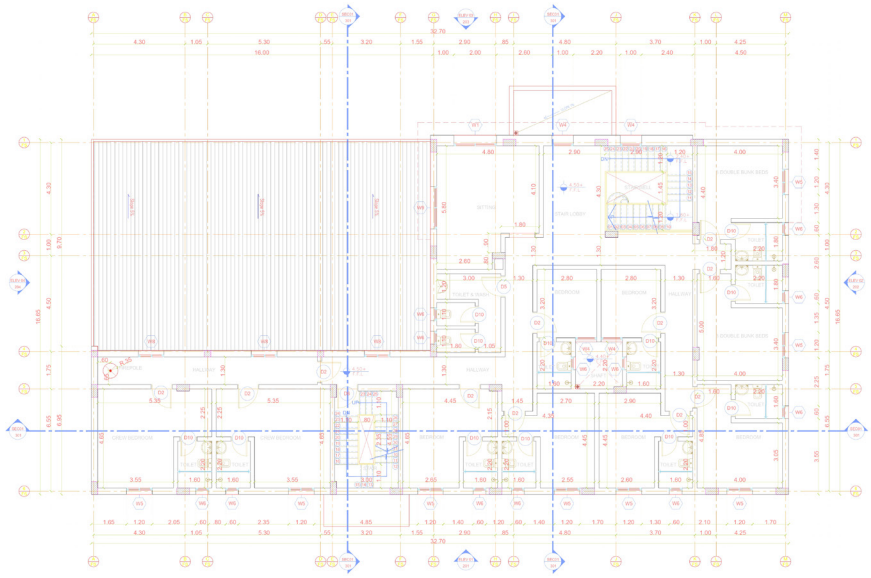

01 FIRST FLOOR PLAN

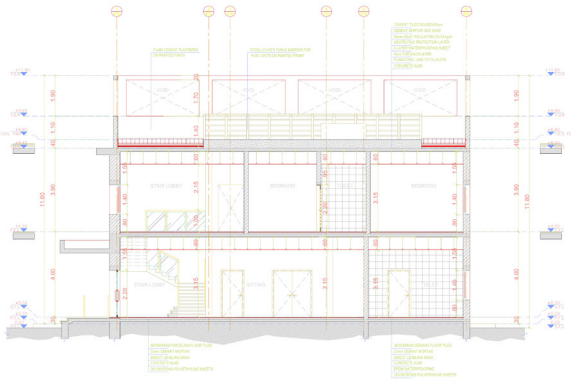

01 SECTION 01

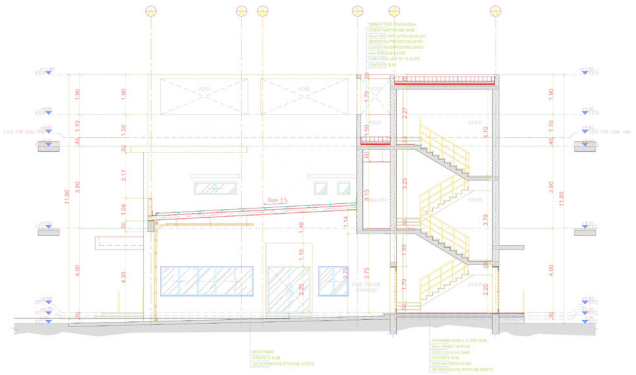

01 SECTION 02

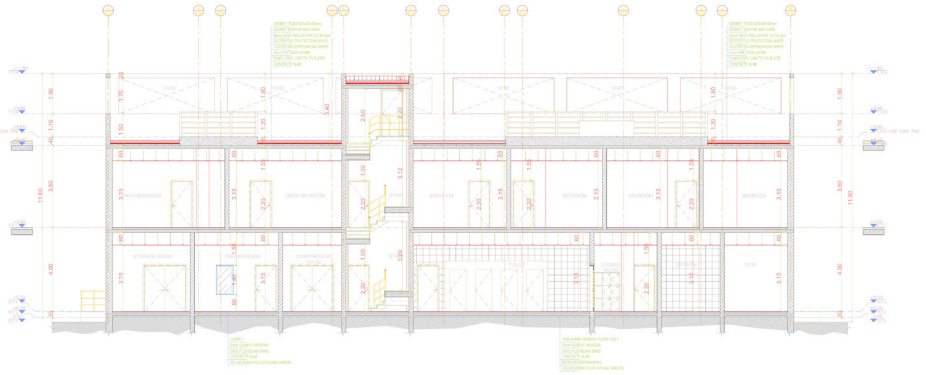

01 SECTION 03





تصميم فندق أربع نجوم
FOUR-STAR HOTEL DESIGN

ملخص المشروع | Project Summary

تصميم فندق أربع نجوم من خلال إعداد منظومة متكاملة من المخططات المعمارية والتصميمية، تشمل تخطيط المساحات وتوزيع الأثاث وتحديد الأبعاد والتشطيبات، إلى جانب تطوير التفاصيل المعمارية، بما يضمن تكامل الوظائف المختلفة ووضوح المخرجات الفنية، مع مراعاة متطلبات التشغيل وكفاءة الاستخدام.

The project involves the design of a four-star hotel, supported by a comprehensive set of architectural and design drawings. The scope includes space planning, furniture layouts, dimensioning, floor finishes, and architectural detailing, ensuring functional integration, technical clarity, and alignment with the hotel's operational requirements.

Design Concept

The design concept focuses on creating a luxurious and comfortable hospitality environment through a harmonious blend of colors, materials, architectural elements, lighting, and furniture.

The spatial organization also prioritizes operational efficiency by facilitating staff movement and streamlining daily operations, while providing guests with a cohesive and comfortable experience.

الفكرة التصميمية

يرتكـز التوجـه التصميمـي على ابتـكار بيئـة فندقيـة تجمـع بين الفخامـة والراحـة، مـن خلال تناغم الألوان والخامات، وتوظيف العناصر المعمارية والإضاءة والأثاث بأسلوب متناسق.

كما يراعـي التصميـم التنظيـم الوظيفـي للمسـاحات وتوزيـع الأقسـام بمـا يدعـم كفـاءة التشـغيل، ويسـهّل حركـة طاقـم العمـل وانسـيابية إدارة العمليـات اليوميـة، مـع تـوفير تجربـة متكاملة ومريحة للنزلاء.

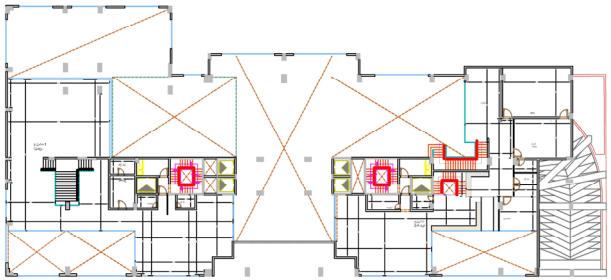

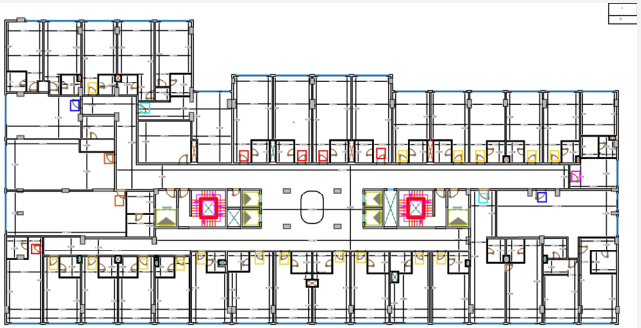

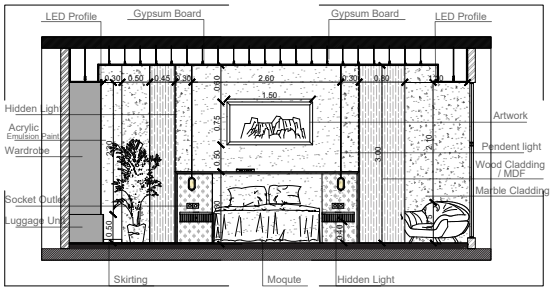

Section 1-1

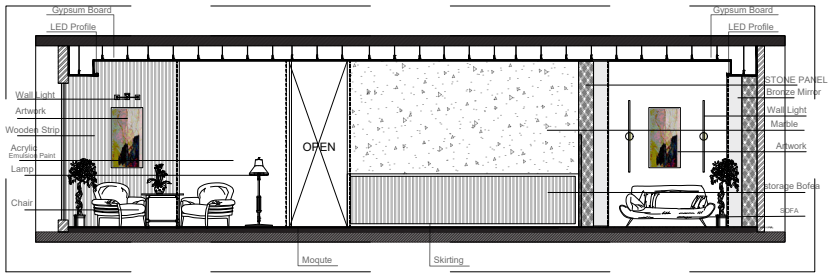

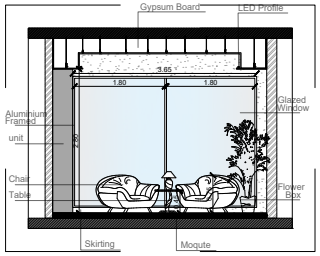

Section 3-3

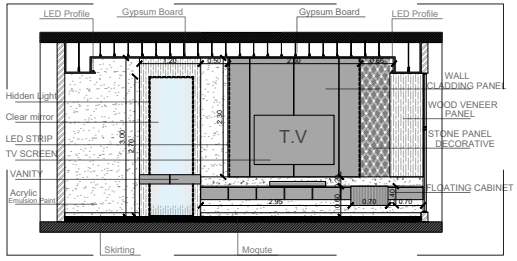

Section 2-2

قصـــر سكنـــي بتصميـــم معمـــــاري كلاسيـــكي فاخـــــــر

LUXURY RESIDENTIAL PALACE – CLASSIC ARCHITECTURAL DESIGN



ملخص المشروع | Project Summary

يتمثـل المشروع في تصميـم قصر سـكني يجمـع بين الفخامـة المعماريـة والطابـع الكلاسـيكي، مـع الاهـتمام بتصميـم الواجهـات والمدخـل الرئـيسي وتنسـيق المسـاحات الخارجيـة، بمـا يعكـس هويـة معماريـة مميـزة ويحقق التكامل بين المبنى ومحيطه.

The project involves the architectural design of a luxury residential palace, combining architectural grandeur with a classic style. The design focuses on the façades, main entrance, and surrounding outdoor spaces, creating a distinctive architectural identity that harmonizes with its surroundings.

Design Concept

The design concept emphasizes classic architectural character through symmetrical compositions, prominent columns, expansive openings, and refined stone details. Warm architectural lighting and natural elements further enhance the façades and main entrance, creating a harmonious balance between grandeur and timeless elegance.

الفكرة التصميمية

ترتكز الفكرة التصميمية على إبراز الطابع الكلاسيكي من خلال التكوينات المعمارية المتناظرة، والأعمدة البارزة، والفتحات الواسعة، والتفاصيل الحجرية الراقية. كما توظف الإضاءة المعمارية الدافئة والعناصر الطبيعية لإبراز جمال الواجهات والمدخل الرئيسي، وتحقيق توازن يجمع بين الفخامة والأصالة.





TAMAM QUALITY ENGINEERING

ORGANIZATIONAL STRUCTURE

Leadership, departments & key roles

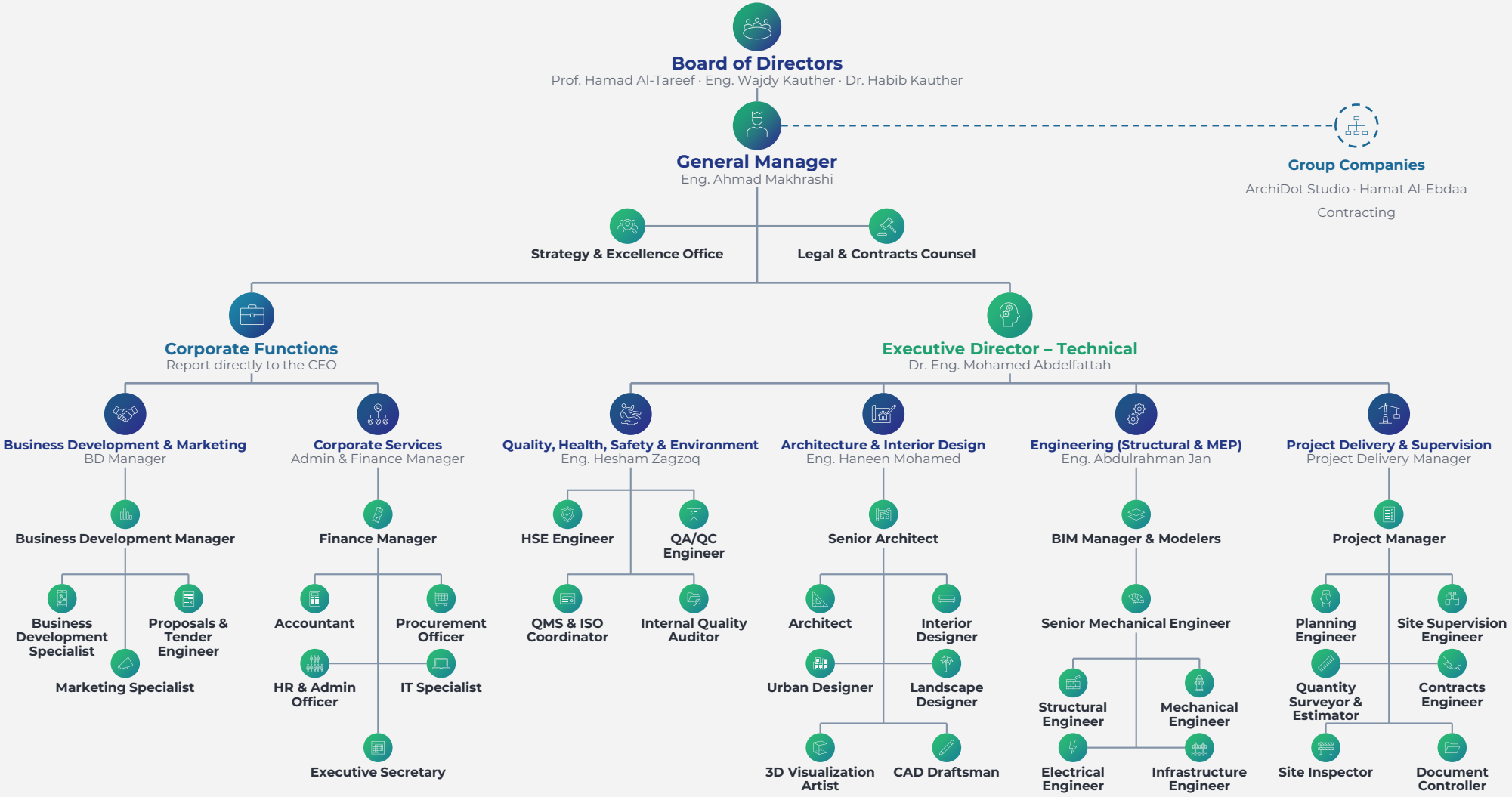

Our Integrated Ecosystem | منظومة العمل المتكاملة

Tamam Quality Engineering works within an integrated ecosystem that brings together engineering expertise, creative design, and construction services.

- **Tamam Quality Engineering:** Engineering services and solutions tailored to each project's requirements.
- **ArchiDot Studio:** Architectural and interior design, transforming ideas into thoughtful, functional spaces.
- **Hamat Al-Ebdaa Contracting:** Construction and contracting services, bringing approved designs to life with a focus on quality and precision.

Together, these complementary capabilities connect design and execution, creating a seamless process from concept to reality.

تعمل تمام الجودة الهندسية ضمن منظومة متكاملة تجمع بين الخبرة الهندسية، والإبداع في التصميم، والاحترافية في التنفيذ، لتوفير تجربة مترابطة تغطي مختلف مراحل المشروع.

- **تمام الجودة الهندسية:** تقديم الخدمات والحلول الهندسية بما يتناسب مع متطلبات كل مشروع.
- **ArchiDot Studio:** تقديم حلول التصميم المعماري والداخلي، وتحويل الأفكار إلى مساحات مدروسة تجمع بين الجمال والوظيفة.
- **Hamat Al-Ebdaa Contracting:** تنفيذ أعمال البناء والمقاولات، وتحويل التصميمات المعتمدة إلى واقع مع التركيز على الجودة والدقة.

ومن خلال تكامل هذه التخصصات، نربط بين التصميم والتنفيذ، لنقدم رحلة عمل متناسقة تبدأ من الفكرة وتمتد حتى تتحول إلى واقع ملموس.

TAMAM
QUALITY ENGINEERING
تمـــــام الجـــــودة الهنـــدسية

TAMAM QUALITY ENGINEERING

Integrated Solutions from Concept to Reality

تمـــــام الجـــــودة الهندسية

حلـــــول متكاملـة من الفكـــــرة إلى الواقع

CONTACT US

We are committed to building lasting professional relationships based on trust, understanding our clients' needs, and delivering solutions tailored to their project requirements.

We welcome the opportunity to discuss your project, understand your objectives, and explore potential collaboration.

For Inquiries & Business Opportunities:

+966 53 457 7712

تواصل معنا

نحـرص على بنـاء علاقـات مهنيـة قائمـة على الثقـة، وفهـم احتياجـات عملائنـا، وتقديم الحلول المناسبة لمشروعاتهم.

يسـعدنا التواصـل معكـم لمناقشـة متطلبـات مشروعكـم واستكشـاف فـرص التعاون.

للتواصل والاستفسارات:

+966534577712

@tamamq.com | Al Madinah Al Munawara Road, Al Ruwais District | info@tamamq.com | www.tamamq.com